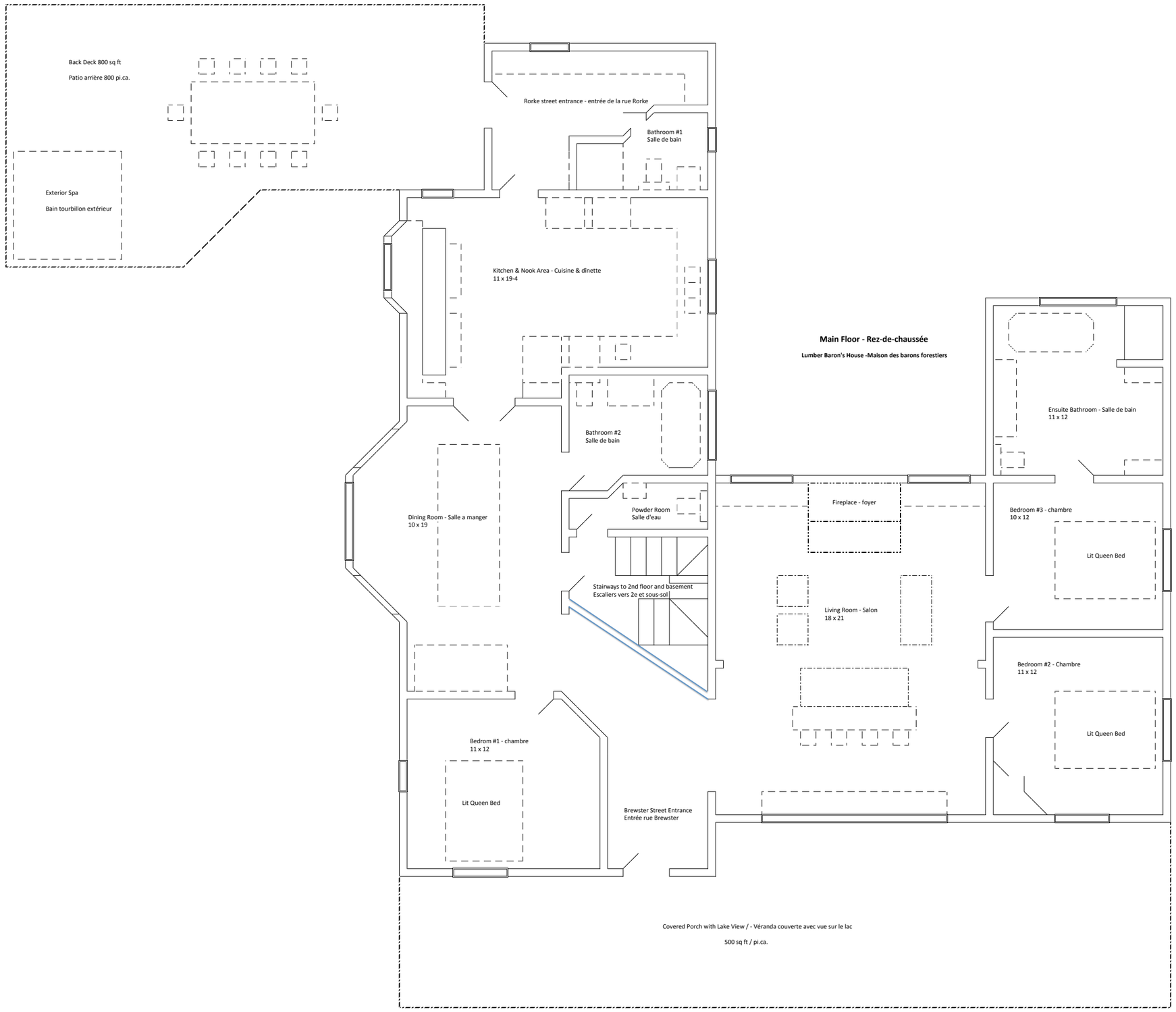
Back Deck 800 sq ft
Patio arrière 800 pi.ca.
Exterior Spa
Bain tourbillon extérieur
Rorke street entrance - entrée de la rue Rorke
Bathroom #1
Salle de bain
Kitchen & Nook Area - Cuisine & dînette
11 x 19-4
Main Floor - Rez-de-chaussée
Lumber Baron's House -Maison des barons forestiers
Ensuite Bathroom - Salle de bain
11 x 12
Bathroom #2
Salle de bain
Dining Room - Salle a manger
10 x 19
Powder Room
Salle d'eau
Fireplace - foyer
Bedroom #3 - chambre
10 x 12
Lit Queen Bed
Stairways to 2nd floor and basement
Escaliers vers 2e et sous-sol
Living Room - Salon
18 x 21
Bedroom #2 - Chambre
11 x 12
Lit Queen Bed
Bedrom #1 - chambre
11 x 12
Lit Queen Bed
Brewster Street Entrance
Entrée rue Brewster
Covered Porch with Lake View / - Véranda couverte avec vue sur le lac
500 sq ft / pi.ca.